The Gap

Ref. 342477..0

Керамический унитаз-компакт с горизонтальным выпуском

Система слива: Глубокое смывание
Тип выпуска: Горизонтальный
Тип установки: Напольный
Форма: Квадратный

Цвета и отделки

Как сформировать полный артикул
Замените "…" нужным кодом отделки или цвета

00 Белый

17 Pergamon

Размеры

Длина: 365 mm.
Ширина: 650 mm.
Высота: 790 mm.

Совместим с артикулом

801472..4 Сиденье и крышка с механизмом "мягкое закрывание" для унитаза
341470..0 Бачок 4,5/3л с двойным сливом
801470..4 Сиденье и крышка для унитаза
34147C..0 Бачок 4,5/3л с двойным сливом

Разработанная Антонио Булло, коллекция и мебельная программа THE GAP
прекрасно подходят для любой ванной комнаты.
Широкий модельный ряд серии позволяет реализовать дополнительную гамму комбинаций и наслаждаться эффективным и функциональным результатом.
Шкафчики THE GAP компактны и создают оптимальное пространство для хранения. Полностью встроенная ручка обеспечивает
удобство использования и придает элегантность и
современность внешнему виду коллекции. Мебель
доступна в трех вариантах отделки: Бежевый, Белый
и Фиолетовый.

Дизайн
Antonio Bullo

Он был удостоен четырех золотых медалей на Международном конкурсе керамики в Фаэнца и двух наград Design Plus на конкурсе ISH во Франкфурте. Для Булло, продукт должен отражать дух компании и соответствовать требованиям рынка, на котором он конкурирует.

Технические чертежи

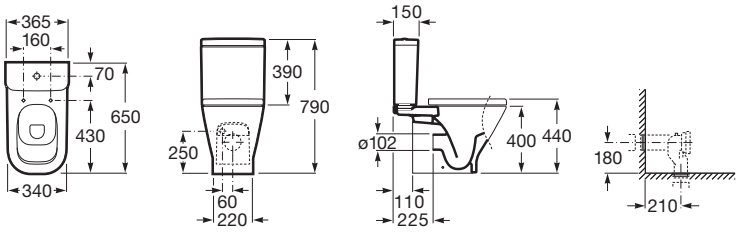

© Copyright 2011, Roca Sanitario, S.A. - All rights reserved